



**INSTITUTO FEDERAL DE EDUCAÇÃO, CIÊNCIA E TECNOLOGIA DE SÃO  
PAULO  
CAMPUS MATÃO**

**INSTALAÇÃO E CONFIGURAÇÃO DE VPN PARA ACESSO  
EXTERNO À REDE DO CAMPUS MATÃO**

**AUTOR: COORDENADORIA DE TECNOLOGIA DA INFORMAÇÃO –  
CAMPUS MATÃO**

**MATÃO  
2018**

## DOWNLOAD DO SOFTWARE STONESOFT VPN CLIENT

O software pode ser baixado no seguinte link:

<https://drive.ifsp.edu.br/s/0ac7ca0789d5edb78a7e232abaf7375b/download?path=%2F&files=Stonesoft-VPN-Client-6.2.0.3109.exe>

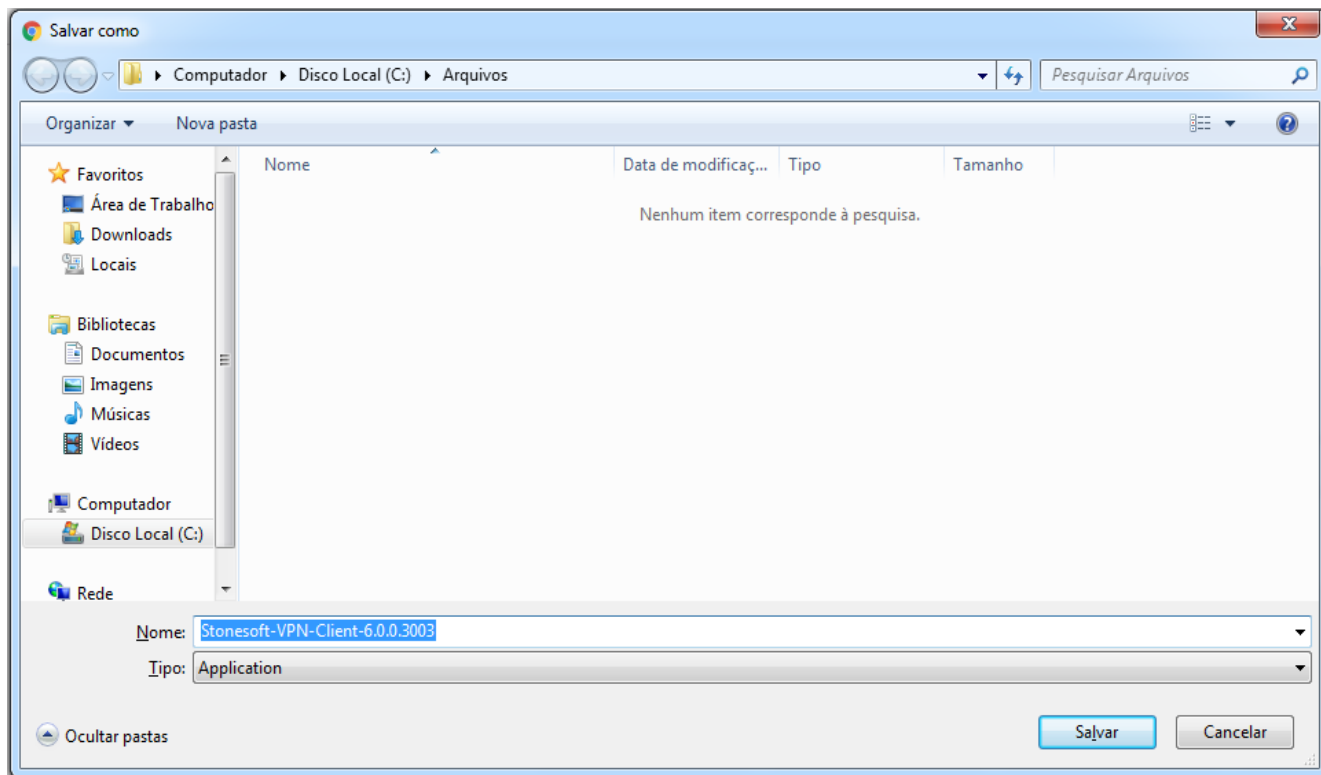

## INSTALAÇÃO DO SOFTWARE STONESOFT VPN CLIENT

Execute o instalado no local onde foi salvo.

Ao abrir clique em “**Install**”:



Ao ser perguntado se autoriza a instalação clique em “**Sim**”. Em seguida a seguinte janela irá aparecer. É só aguardar a inicialização do instalador:

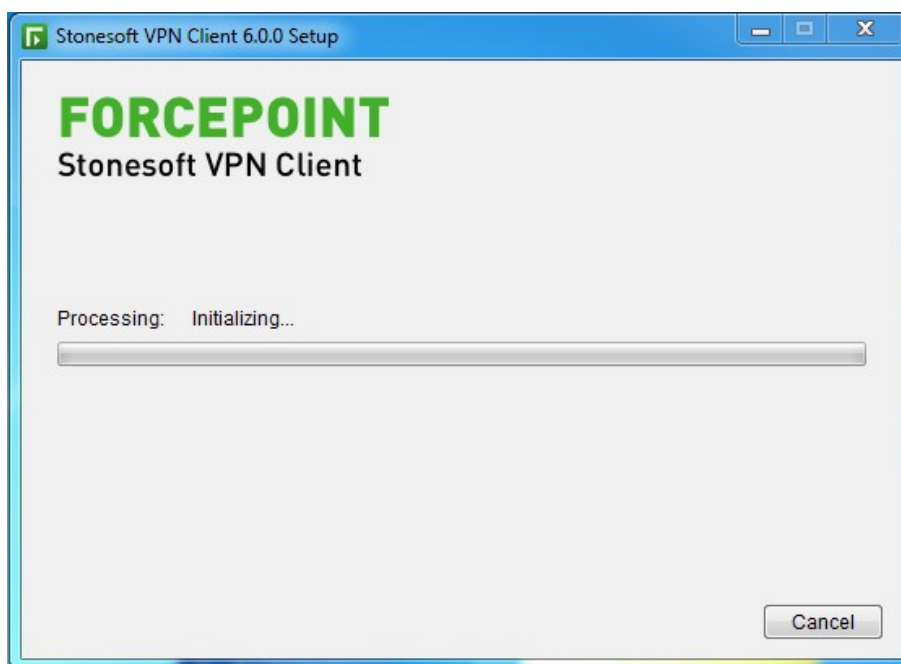

Na próxima tela clique em “Next”:

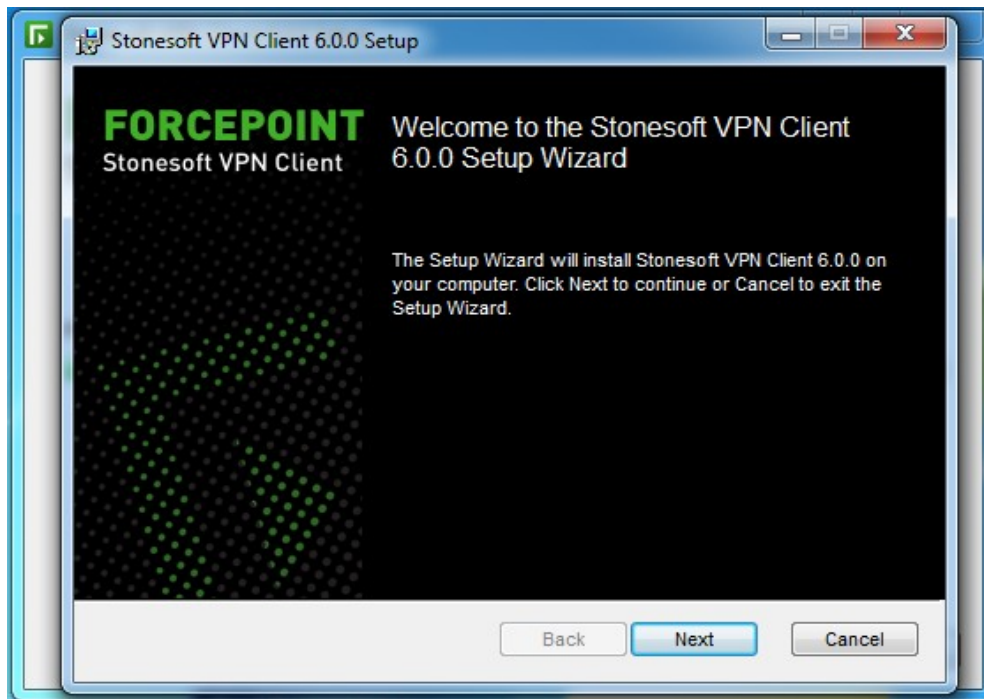

Na tela seguinte selecione “I accept the terms in the License Agreement” e clique em “Next”:

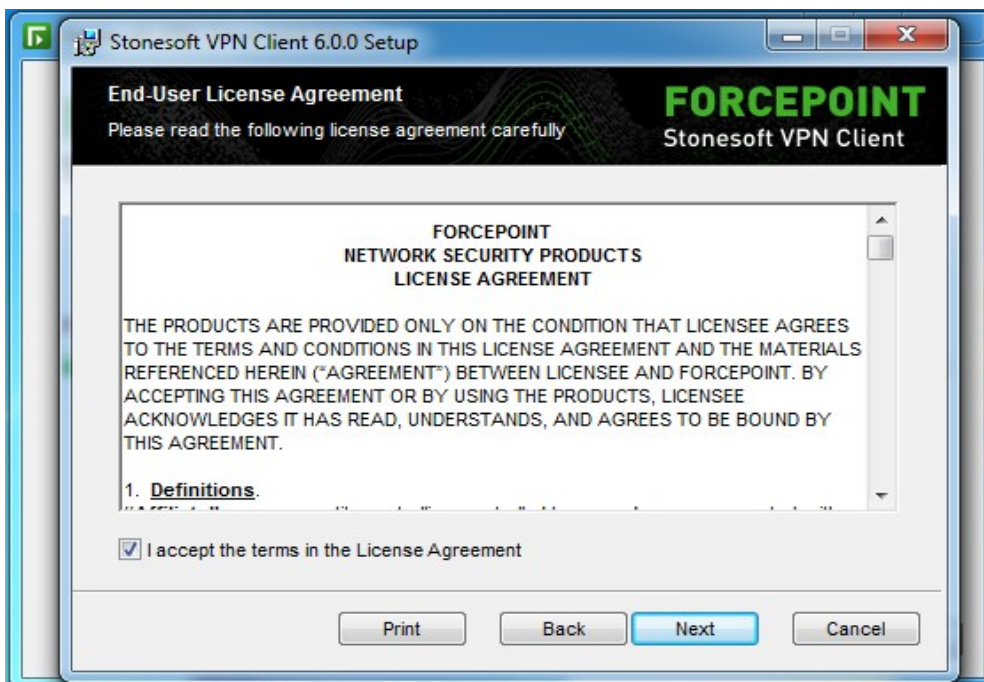

Na tela seguinte clique em **“Install”**:

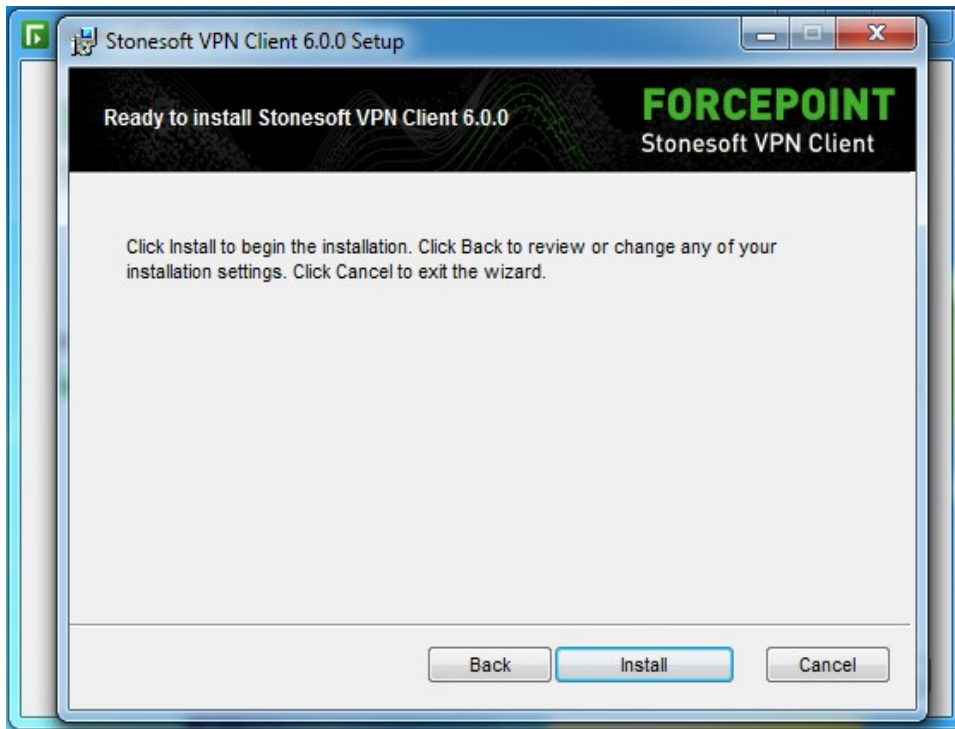

Quando a instalação estiver completa clique em **“Finish”**:

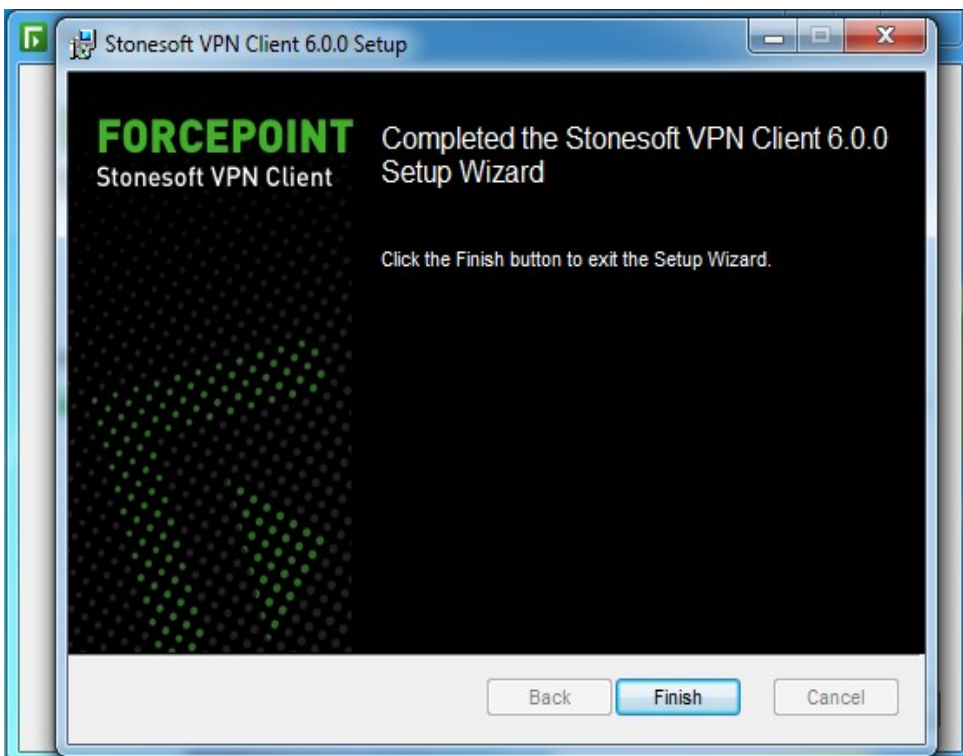

Depois clique em “*Close*”:

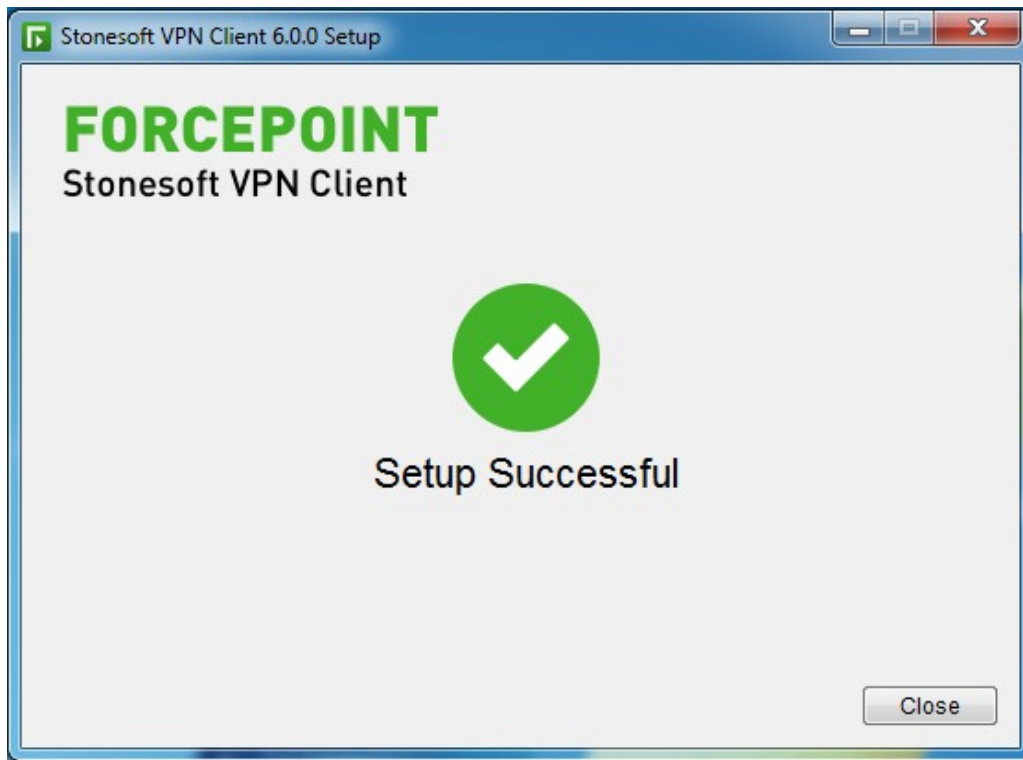

## UTILIZANDO O STONESOFT VPN CLIENT

O aplicativo fica disponível na barra de tarefas, ao lado ícone de relógio, no canto inferior direito da tela:

Dê um duplo clique para abrir a tela de configuração.

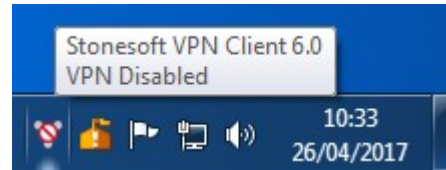

Na próxima tela clique em **“Connect to New Gateway”**:

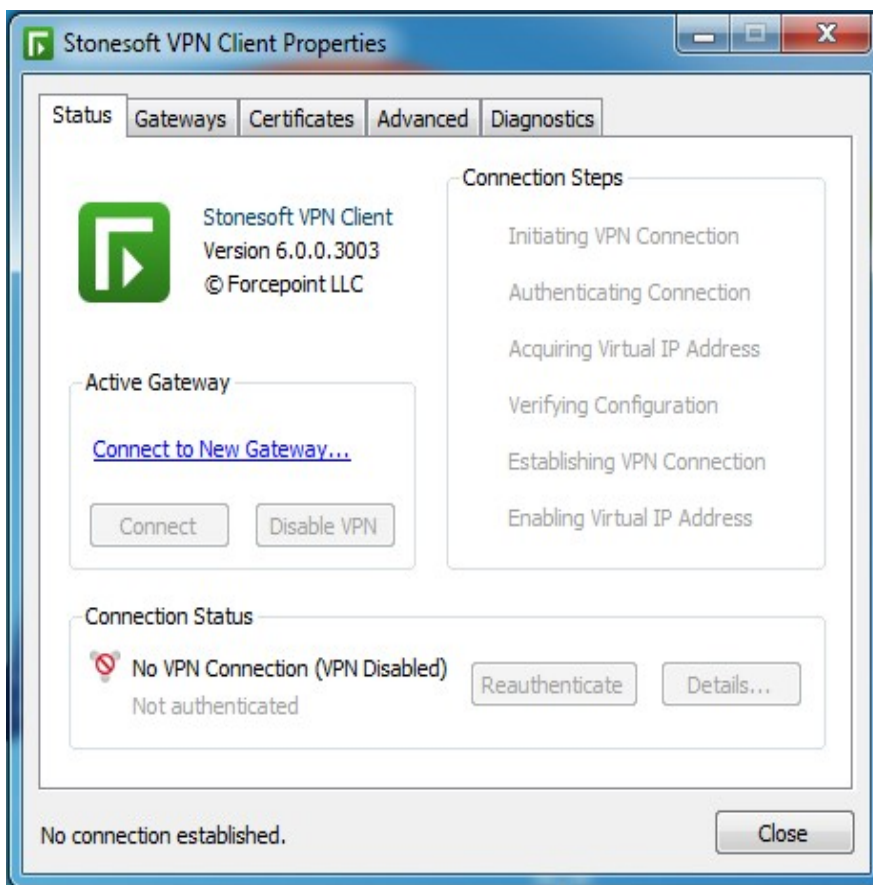

Na próxima tela, no campo “**Protocol**” deixe “**Ipsec**” e no campo “**Host Name**” preencha com o nosso IP Externo: **200.133.218.170**.

Depois disso clique em “**OK**”:

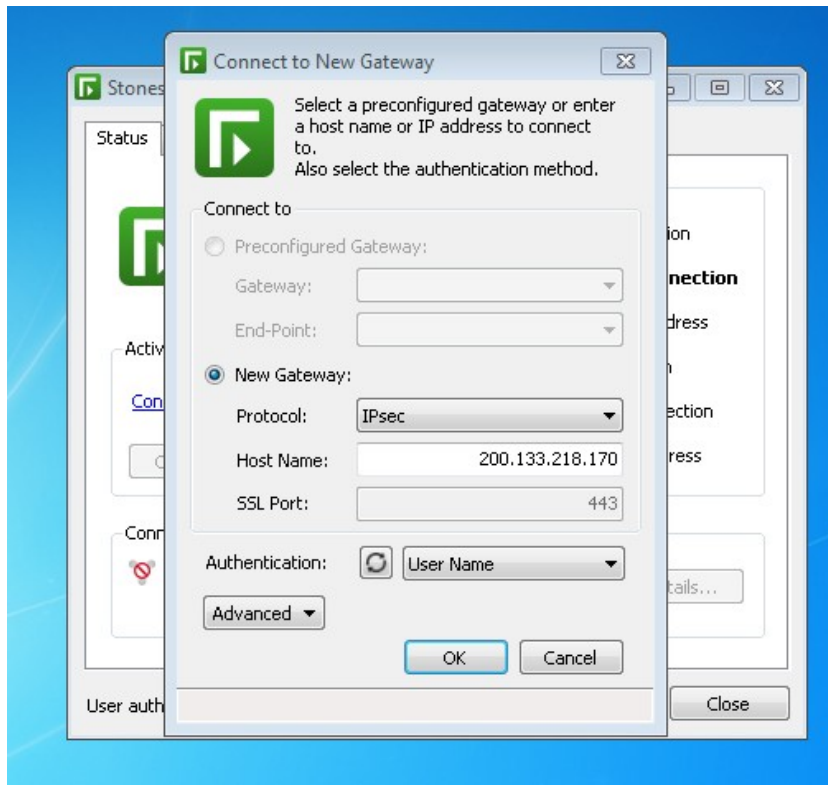

Na janela de login insira seu usuário e senha da rede local **sem** o “**MT**” (o mesmo para acesso à internet dentro do Campus).

Depois disso clique em “**OK**”:

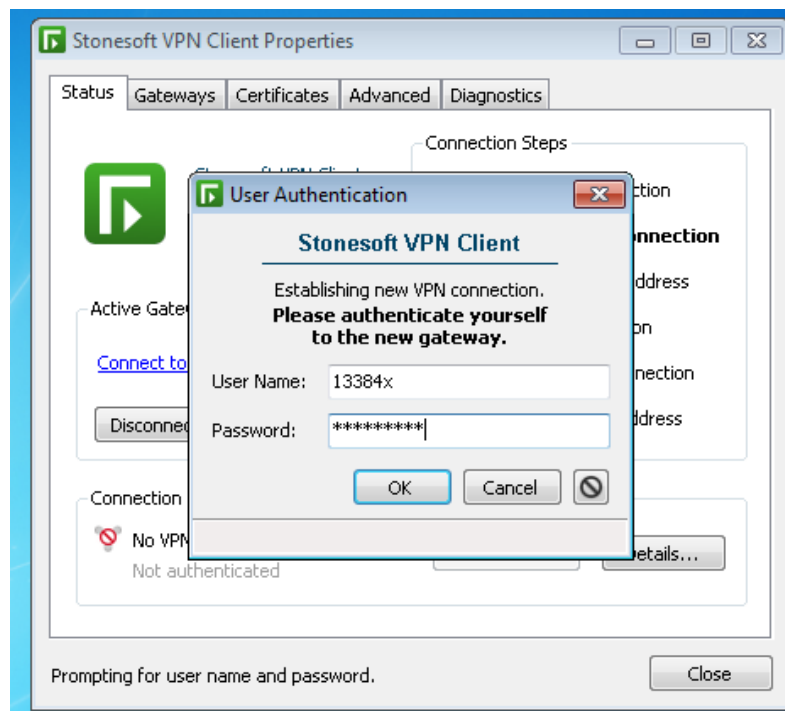



Na tela de validação do certificado clique em “OK”:

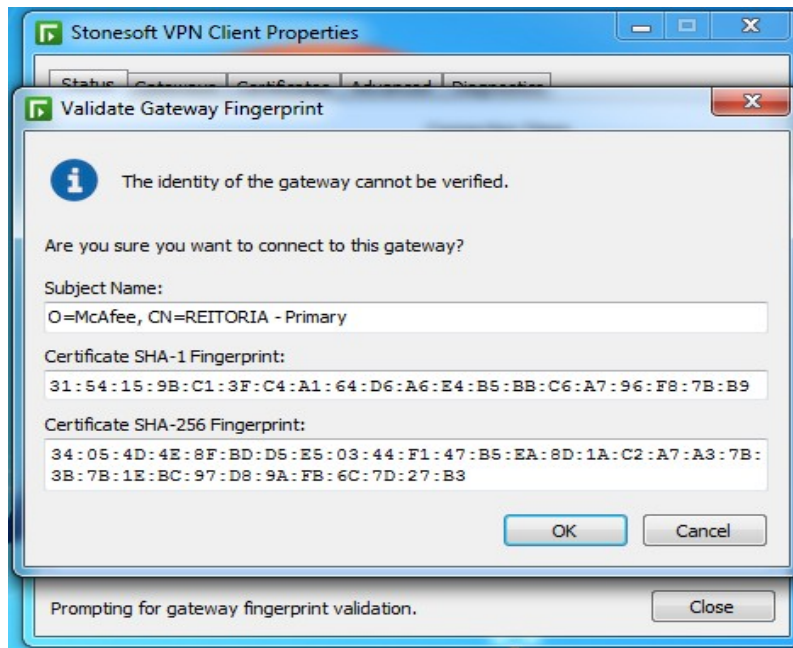

Se tudo ocorrer bem a tela ficará como a seguinte:

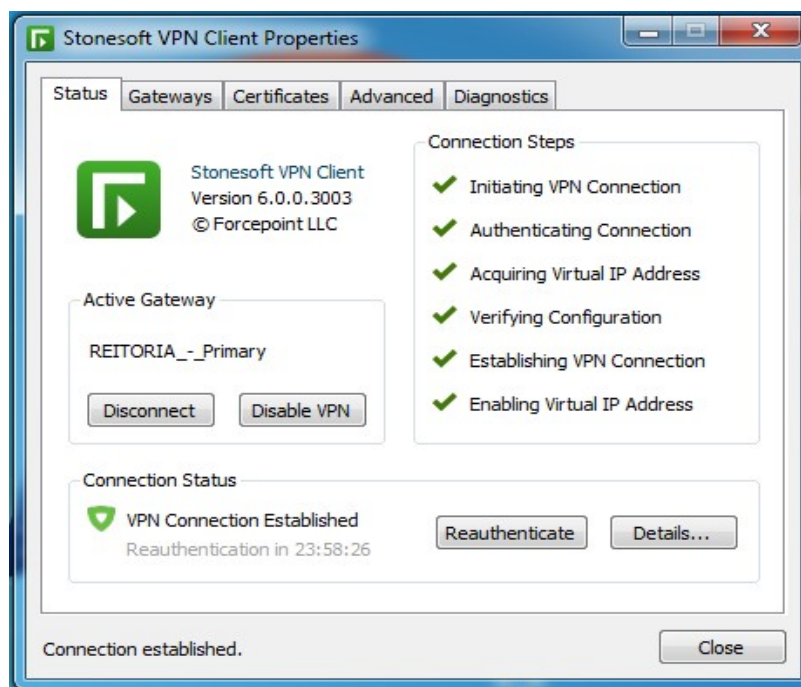

É possível que, devido à velocidade de conexão, o último “*Enabling Virtual IP Address*” fique com um X vermelho, se isso ocorrer clique em “*Disable VPN*” e depois em “*Connect*”. Repita os passos de conexão.

# ACESSO ÀS MÁQUINAS DA REDE CAMPUS MATÃO

1 – No menu iniciar procure: “Conexão de Área de Trabalho Remota”

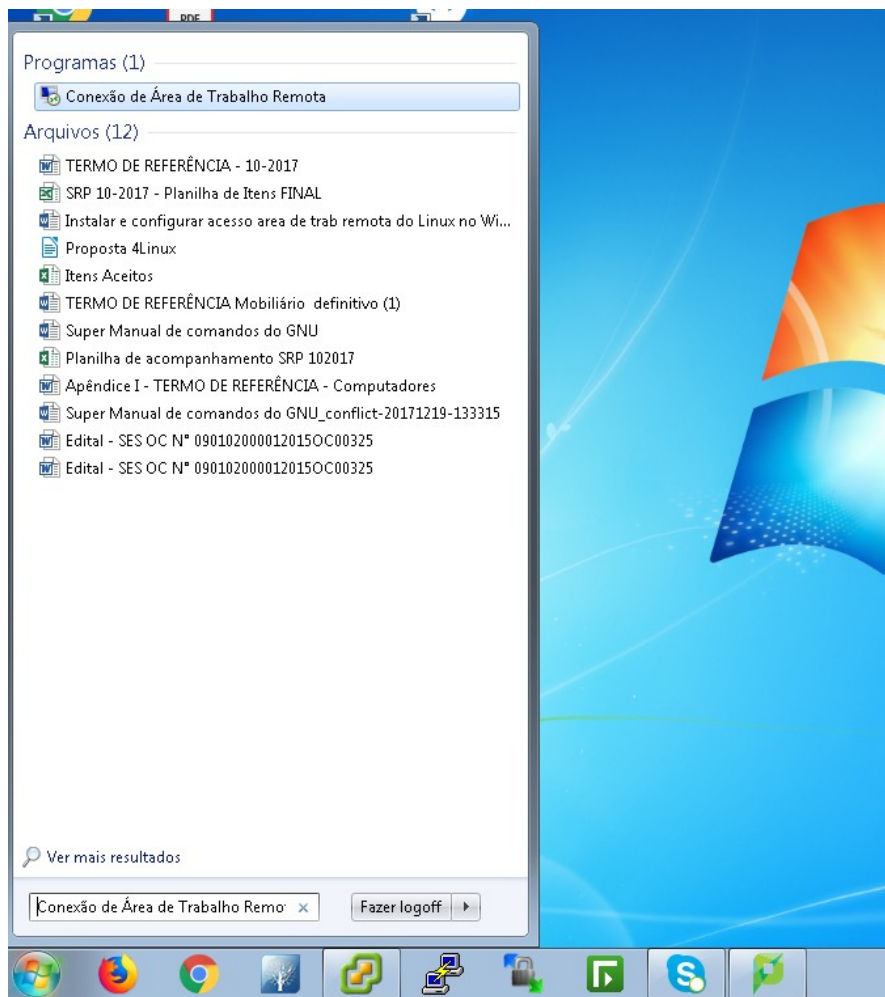

2 – Coloque o IP ou nome da máquina desejada (esse IP/nome será informado pela CTI):

## ***Lista de máquinas:***

a – nambei.mto.ifsp.edu.br – 10.133.50.8

b – remoto1.mto.ifsp.edu.br – 10.133.10.241

c – remoto2.mto.ifsp.edu.br – 10.133.10.242

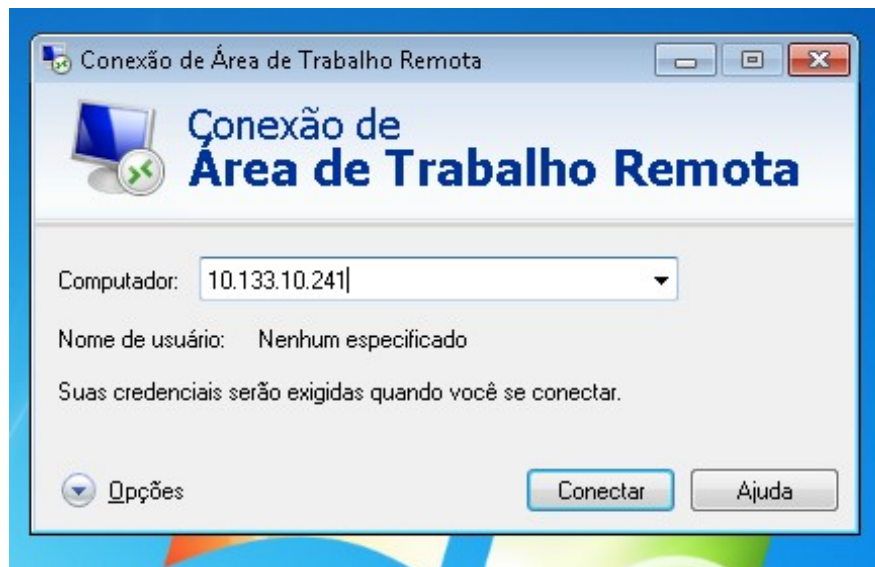

3 – Informe usuário e senha para acesso à máquina (essas informações de acesso serão passadas pela CTI). Feito isso o acesso será realizado.

